

คู่มือ

ศธ. 02 โปรแกรมงานทะเบียนและวัดผลการศึกษา

การติดตามผู้สำเร็จการศึกษา

(งานแนะแนวฯ)



สำนักงานคณะกรรมการการอาชีวศึกษา
Vocational Educational Commission

GPAX & GPA

 ข้อมูลสถานศึกษา	 ประวัตินักศึกษา	 ติดตามผู้สำเร็จการศึกษา
 ข้อมูลรายวิชา	 อาจารย์ที่ปรึกษา	 รายงานติดตามผู้สำเร็จการศึกษา
 ข้อมูลแผนการเรียน	 ข้อมูลครูผู้สอน	 สรุปรายงานติดตาม (ในระบบ)
 สถานภาพนักศึกษา	 ตารางสอนนักเรียน	 สรุปรายงานติดตาม (นอกระบบ)
 รายการทุน/เงินกู้ยืม	 ตารางสอนครูผู้สอน	 พิมพ์รายงาน-เอกสาร
 รายงานทุน/เงินกู้ยืม	 วิเคราะห์ข้อมูลนักศึกษา	 กลับไปเมนูรายการ

mail.com STOP

สำนักงานคณะกรรมการการอาชีวศึกษา

กระทรวงศึกษาธิการ



❑ การติดตามผู้สำเร็จการศึกษา

การติดตามผู้สำเร็จการศึกษา เป็นการติดตามนักเรียน นักศึกษาที่จบการศึกษาแล้ว เพื่อทราบข้อมูลว่านักเรียนคนใด ศึกษาต่อหรือทำงาน ซึ่งข้อมูลนี้งานแนะแนว จะทำข้อมูลต่อจากงานทะเบียน โดยต้องโอนข้อมูลนักเรียน นักศึกษาที่จบการศึกษาแล้ว ไปอยู่ในแฟ้มข้อมูลจบการศึกษาแล้ว ท่านสามารถกรอกข้อมูลติดตามผู้สำเร็จการศึกษา ได้ดังนี้

- เลือกเมนู File
- เลือกโปรแกรมติดตามผู้สำเร็จการศึกษา

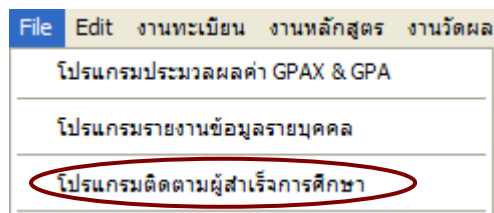

1. เลือกปุ่ม ติดตามผู้สำเร็จการศึกษา





- 1.1. ใ้ปีที่จบการศึกษา
- 1.2. กดปุ่ม นักเรียนในระบบ (ปกติ)

แสดง
จำนวน
นักเรียนที่

รหัสประจำตัว	ชื่อ/นามสกุล	เหตุที่ออก	ปีที่จบ	chk
4821010242	นายธเนศ จดแดง	END	2553	OK
4921010041	นายนवल พุทธนวัฒน์	END	2553	
4921010105	นายวรสิทธิ์ เคนหา	END	2553	
4921020030	นายสมปอง ตะเภาทอง	END	2553	
4921020037	นายขาลี แกมวิจิตร	END	2553	
4921040152	นายสุรภาพรณ ดีลาภัย	END	2553	
4921060012	นายเทพรักษ์ สุขวงศ์	END	2553	
4921060022	นายพัลลภ ควะชาติ	END	2553	
4921060074	นายอานนท์ แสงลอย	END	2553	
4931010074	นายกิตติพิชญ์ ทัพเพื่องทินภัทร	END	2553	
5021010030	นายณัฐพงศ์ มะจันทร์	END	2553	
5021010039	นายอนุรักษ์ ชัยเลิศสิริกุล	END	2553	
5021010062	นายอรรถพล กองสินแก้ว	END	2553	

- 1.3. เลือกนักเรียนที่จะกรอกข้อมูล
- 1.4. กดปุ่ม ภาวะมีงานทำ

1.5. กดปุ่ม เพิ่มข้อมูล ยืนยันการเพิ่มข้อมูล

1.6. เลือกภาวะการมีงานทำ

- ศึกษาต่อ
- ทำงาน (ทำงานอะไร) ฯลฯ



ภาวะการมีงานทำ

สถานศึกษา/ที่ทำงาน

ตำแหน่ง

เงินเดือน

วุฒิที่จบตรงกับงานที่ทำหรือไม่

การนำเอาความรู้ไปใช้งาน

ต้องการให้สถานศึกษาหางานให้

- ใส่เงินเดือน
- เลือกวุฒิที่จบตรงกับงานที่ทำหรือไม่
- การนำเอาความรู้ไปใช้งาน

- ต้องการให้สถานศึกษาหางานให้

นักเรียน นักศึกษา คนใดที่ท่านกรอกข้อมูลติดตามการจบการศึกษาแล้ว จะมี OK แสดงตรงช่อง chk เพื่อให้ทราบว่ากรอกข้อมูลแล้วหรือติดตามได้

รหัสประจำตัว	ชื่อ/นามสกุล	เหตุที่ออก	ปีที่จบ	chk
4821010242	นายธเนศ จดแดง	END	2553	OK
4921010041	นายนवल พุทธนวรรณ์	END	2553	OK
4921010105	นายวรสิทธิ์ เคนหา	END	2553	
4921020030	นายสมปอง ตะเกาทอง	END	2553	OK



รหัสประจำตัว 4921010041 preview for windows 7

ชื่อ/นามสกุล นายนवल พุทธนวรรณ์ ทั้งหมด

รวมระดับ ปวช. 294 ปวส. 288 ปทส. 0 รวม 582

สาขางาน ยานยนต์ สาขาวิชา

รหัสประจำตัว	ชื่อ/นามสกุล	เหตุที่ออก	ปีที่จบ	chk
4821010242	นายธเนศ จดแดง	END	2553	OK
▶ 4921010041	นายนवल พุทธนวรรณ์	END	2553	OK
4921010105	นายวรสิทธิ์ เคนหา	END	2553	
4921020030	นายสมปอง ตะเกาทอง	END	2553	OK
4921020037	นายชาติ แกมวิจิตร	END	2553	
4921040152	นายสุรปราการ ติลาภัย	END	2553	
4921060012	นายเทพริกษ์ สุขวงศ์	END	2553	
4921060022	นายพัลลภ ควะชาติ	END	2553	
4921060074	นายอานนท์ แสงลอย	END	2553	
4931010074	นายกิตติพิชญ์ ทันเพื่องทินภัทร	END	2553	
5021010030	นายณัฐพงศ์ มะจันทร์	END	2553	

วิทยาลัยเทคนิคชลบุรี

รายงานสรุปผลการติดตามภาวะผู้มีงานทำของผู้สำเร็จการศึกษาระดับ ปวช. ปีการศึกษา 2553

ลำดับ	รหัสประจำตัว	ชื่อ - ชื่อสกุล	ติดตามได้	ติดตามไม่ได้
1	4821010242	นายธเนศ จดแดง	✓	
2	4921010041	นายนवल พุทธนวรรณ์	✓	
3	4921010105	นายวรสิทธิ์ เคนหา		✗
4	4921020030	นายสมปอง ตะเกาทอง	✓	
5	4921020037	นายชาติ แกมวิจิตร		✗

ชื่อ/นามสกุล นายนवल พุทธนวรรณ์ ทั้งหมด

วิทยาลัยเทคนิคชลบุรี

รายชื่อนักเรียนผู้สำเร็จการศึกษาระดับ ปวช. ปีการศึกษา 2553

ลำดับ	รหัสประจำตัว	ชื่อ-นามสกุล	ที่อยู่อาศัยขณะสำเร็จการศึกษา	หมายเลขโทรศัพท์	Chk
1	4821010242	นายธเนศ จดแดง	29/1 หมู่ที่ 6 ต. เกาะน้อย อ. ทานทอง จ. ชลบุรี 20160	038-294443	✓
2	4921010041	นายนवल พุทธนวรรณ์	82 หมู่ที่ 3 ต. หองซอก อ. บ้านเมือง จ. ชลบุรี 20170	038-742367	✓
3	4921010105	นายวรสิทธิ์ เคนหา	10 หมู่ที่ 5 ต. ฤๅไน อ. หริสภูมิ จ. ชลบุรี 20140	038-463229	
4	4921020030	นายสมปอง ตะเกาทอง	5/10 หมู่ที่ 2 ต. หองซอก อ. เมืองชลบุรี จ. ชลบุรี 20000	06-7916321	✓



สาขาวิชา สาขาวิชา

วิทยาลัยเทคนิคชลบุรี
รายงานสรุปผลการติดตามภาวะผู้ปฏิบัติงานของผู้สำเร็จการศึกษาปีการศึกษา 2553
สาขาวิชาช่างกลโรงงาน

ลำดับ	รหัสประจำตัว	ชื่อ-ชื่อสกุล	ชื่อสถานศึกษาที่ศึกษาต่อ สถานที่ทำงาน	ไว้ทำงานศึกษาต่อ					ตำแหน่งงาน	รายได้ เดือน	ว่าง งาน	ความ รู้ใช้ งานให้	วิทย์ สาขา งานให้
				ราย การ	เอก ชน	อาชีพ อิสระ	ตรง ตา	ไม่ตรง ตา					
1	4921020030	นายอดิศักดิ์ กระภาณีทอง	ร้านสงขโมเทคโนโลยี		✓		✓		ช่างไฟฟ้า	8,000			

2.



เมื่อกรอกข้อมูลติดตามผู้สำเร็จการศึกษาแล้ว ขั้นตอนต่อไปก็ทำรายงานติดตามผู้สำเร็จการศึกษา เพื่อส่งข้อมูลติดตามภาวะผู้ปฏิบัติงานให้กับ สอศ. ต่อไป โดยเริ่มต้นจาก

2.1 เลือกปุ่ม รายงานติดตามผู้สำเร็จการศึกษา

2.2 เลือกปุ่ม นักเรียนในระบบ(ปกติ)

นักเรียนในระบบ(ปกติ)

รหัสสถานศึกษา วิทยาลัยเทคนิคชลบุรี

ปีการศึกษา OK

	ชาย	หญิง	รวม
ระดับ ปวช.	0	0	0
ระดับ ปวส.	0	0	0
ระดับ ปทส.	0	0	0
รวมทั้งหมด			0

รายงานผู้จบการศึกษา

รายงานผลการติดตาม

คัดลอกข้อมูล

STOP
จบการทำงาน

2.3 เลือกปีการศึกษา

2.4 กดปุ่ม OK

2.5 โปรแกรมแสดงจำนวน
นักเรียนที่จบการศึกษา

	ชาย	หญิง	รวม
ระดับ ปวช.	287	7	294
ระดับ ปวส.	269	19	288
ระดับ ปทส.	0	0	0
รวมทั้งหมด			582



2.6

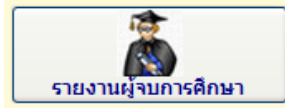

พิมพ์รายงานผู้จบการศึกษา ทางเครื่องพิมพ์ แยกระดับ ปวช. และ ปวส.

แบบรายงานข้อมูลนักเรียน-นักศึกษา ที่สำเร็จการศึกษาคณะหลักสูตร ปีการศึกษา 2553
รหัสสถานศึกษา 1320026101 ชื่อสถานศึกษา วิทยาลัยเทคนิคชลบุรี

ลำดับ	ประเภทวิชา	ระดับชั้น	สาขาวิชา	ปกติ		พิการ		รวม	หมายเหตุ
				ชาย	หญิง	ชาย	หญิง		
1	อุตสาหกรรม	ปวช3	เครื่องกล	67				67	
2	อุตสาหกรรม		เครื่องกลและซ่อมบำรุง	69	1			70	
3	อุตสาหกรรม		โลหการ	10				10	
4	อุตสาหกรรม		ไฟฟ้าและอิเล็กทรอนิกส์	126	4			130	
5	อุตสาหกรรม		การก่อสร้าง	14	2	1		17	
รวมทั้งรวม				286	7	1	0	294	

ลงชื่อ หัวหน้างานแผนงาน
(นายวิทยา แสนคำ)
วันที่ 29 เดือน มิถุนายน พ.ศ. 2554

แบบรายงานข้อมูลนักเรียน-นักศึกษา ที่สำเร็จการศึกษาคณะหลักสูตร ปีการศึกษา 2553
รหัสสถานศึกษา 1320026101 ชื่อสถานศึกษา วิทยาลัยเทคนิคชลบุรี

ลำดับ	ประเภทวิชา	ระดับชั้น	สาขาวิชา	ปกติ		พิการ		รวม	หมายเหตุ
				ชาย	หญิง	ชาย	หญิง		
1	อุตสาหกรรม	ปวส2	เครื่องกล	52				52	
2	อุตสาหกรรม		เทคนิคการหีด	35	2			37	
3	อุตสาหกรรม		เทคนิคโลหะ	14		1		15	
4	อุตสาหกรรม		ไฟฟ้ากำลัง	42	1			43	
5	อุตสาหกรรม		อิเล็กทรอนิกส์	53	4			57	
6	อุตสาหกรรม		การก่อสร้าง	11				11	
7	อุตสาหกรรม		เทคนิคช่างยนต์	7	5			12	
8	อุตสาหกรรม		สิ่งแบบเครื่องกล	13	1			14	
9	อุตสาหกรรม		เทคนิคอุตสาหกรรม	25				25	
10	อุตสาหกรรม		ผลค่างานอิเล็กทรอนิกส์	6	3			9	
11	เทคนิคอิเล็กทรอนิกส์การสื่อสาร		เทคนิคอิเล็กทรอนิกส์การสื่อสาร	10	3			13	
รวมทั้งรวม				268	19	1	0	288	

ลงชื่อ หัวหน้างานแผนงาน
(นายวิทยา แสนคำ)
วันที่ 29 เดือน มิถุนายน พ.ศ. 2554

2.7



พิมพ์รายงานผลการติดตามผู้จบการศึกษา ทางเครื่องพิมพ์ ระดับ ปวช. และ ปวส.

แบบรายงานผลสัมฤทธิ์ทางการเรียนของนักเรียนนักศึกษา ปีการศึกษา 2553
รหัสสถานศึกษา 1320026101 ชื่อสถานศึกษา วิทยาลัยเทคนิคชลบุรี

ลำดับ	สาขาวิชา	จำนวนนักศึกษา										การปฏิบัติงาน									
		1	2	3	4	5	6	7	8	9	10	11	12	13	14	15	16	17	18	19	20
		ผู้สำเร็จ	ผู้สำเร็จ	ผู้ศึกษา	ศึกษา	ขอ	รับ	ขอ	ขอ	ขอ	ขอ	ขอ	ขอ	ขอ	ขอ	ขอ	ขอ	ขอ	ขอ	ขอ	
		สอบ	สอบ	ไม่ได้	สอบ	ไม่	รับ	ขอ	ขอ	ขอ	ขอ	ขอ	ขอ	ขอ	ขอ	ขอ	ขอ	ขอ	ขอ	ขอ	
1	เครื่องกล	67	67	2	2																
2	เครื่องกลและซ่อมบำรุง	70	70	1					1							8,000				1	
3	โลหการ	30	30																		
4	ไฟฟ้าและอิเล็กทรอนิกส์	130	130																		
5	การก่อสร้าง	17	17																		
รวมทั้งรวม		294	294	3	2	0	0	0	0	1	0	0	0	1	0	0	8,000	0	0	0	1

ลงชื่อ หัวหน้างานแผนงาน
(นายวิทยา แสนคำ)
วันที่ 29 เดือน มิถุนายน พ.ศ. 2554



2.8



เมื่อพิมพ์รายงานเอกสารเรียบร้อยแล้ว ก็ทำการคัดลอกข้อมูล เพื่อส่งข้อมูล
 ติดตามภาวะผู้ปฏิบัติงานทำ ขึ้นเว็บไซต์ที่กำหนด

- กดปุ่ม คัดลอกข้อมูล

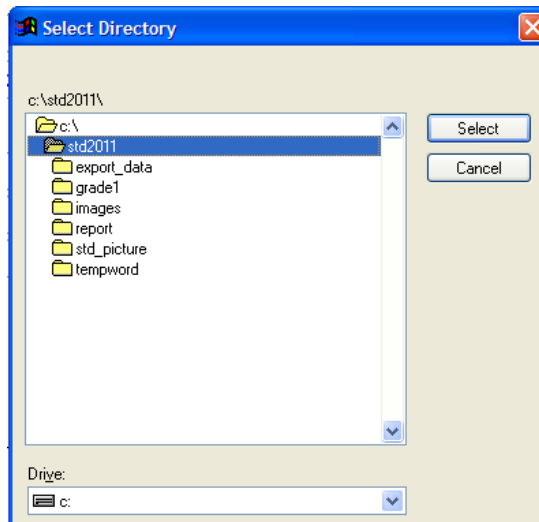

- เลือกแหล่งที่จัดเก็บข้อมูล
- กดปุ่ม Select

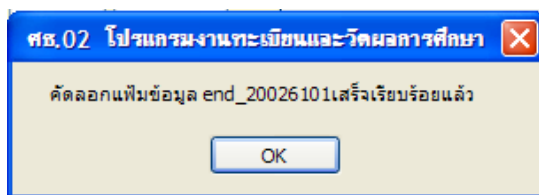

- โปรแกรมแสดงชื่อไฟล์ที่คัดลอกข้อมูล

end_20026101.DBF	376 KB
sum_20026101.DBF	3 KB
end_20026101.xls	683 KB
sum_20026101.xls	11 KB
end_20026101.CSV	206 KB
sum_20026101.CSV	2 KB

- ไฟล์ที่โปรแกรมคัดลอกให้ทั้งหมด



2.9 การนำเข้าข้อมูลผ่านเว็บไซต์ ที่ สอศ. กำหนด

ส่วนกลาง สอศ. จะมีชื่อเว็บไซต์เพื่อส่งข้อมูล และรหัสผู้ใช้งาน รหัสผ่าน ของแต่ละสถานศึกษา เพื่อนำข้อมูลเข้า โดยเลือกไฟล์ให้ตรงกับที่เว็บไซต์กำหนด

ไฟล์ฐานข้อมูล ผลรวม CSV : Browse...

sum_XXXXXXXX.csv

ไฟล์ฐานข้อมูล DBF : Browse...

end_XXXXXXXX.dbf

ไฟล์ฐานข้อมูล รายชื่อนักศึกษา 70 รายการ CSV: Browse...

end_XXXXXXXX.csv

- กดปุ่ม Browse...
- เลือกชื่อไฟล์ให้ตรง
- กดปุ่ม นำเข้าข้อมูล
- ข้อมูลจะแสดงตามที่ปรากฏ
- รับรองความถูกต้องของข้อมูล Export เอกสาร Excel ส่ง

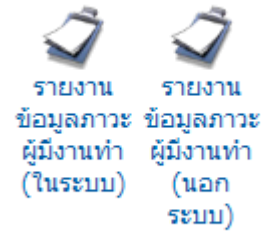

หน้าหลัก รายงานข้อมูลภาวะผู้ใช้งานทำ (ในระบบ)

หน้าหลักรายงานข้อมูลภาวะผู้ใช้งานทำ (ในระบบ) | นำเข้าข้อมูล

กรุณาเลือกข้อมูลนำเข้าที่ต้องการ

ข้อมูลนี้ได้ถูกรับรองเรียบร้อยแล้ว

ข้อมูลนี้ได้ถูกนำเข้า และรับรองเรียบร้อยแล้ว กรุณาตรวจสอบประกาศข่าวสารเพื่อดำเนินการต่อไปจากทางหน้าเว็บอีกครั้ง และหากต้องการ Export เอกสาร Excel กรุณาเลื่อนลงด้านล่างสุด

ชื่อง่ายเลขให้ตรวจสอบข้อมูล	จำนวน				จำนวนผู้ไม่ใช้งานทำ		จำนวนผู้ใช้งานทำ			การปฏิบัติงาน				ความรู้ที่เรียน:		
	1	2	3	4	5	6	7	8	9	10	11	12	13	14	15	16
ประเภทวิชาสาขาวิชา	ผู้เข้าสอบ	ผู้สำเร็จ	ผู้ติดตามได้	ผู้ศึกษาต่อ	รองาน	ว่างงาน	ราชการ	เอกชน	ธุรกิจส่วนตัว	อื่นๆ	ตรงตามวุฒิ	ไม่ตรงตามวุฒิ	ไม่ตอบ	รายได้เฉลี่ย	25%	50%
อุตสาหกรรม เครื่องกล	114	96	91	80	0	0	0	7	4	0	3	4	4	7450	2	0
อุตสาหกรรม เครื่องมือกลและซ่อมบำรุง	124	102	93	90	0	0	0	2	1	0	0	2	1	11000	0	0
อุตสาหกรรม โลหะการ	22	14	14	13	0	0	0	1	0	0	0	0	1	0	0	0
อุตสาหกรรม ไฟฟ้าและอิเล็กทรอนิกส์	178	158	149	138	0	2	0	9	0	0	1	3	5	7094	0	0
อุตสาหกรรม การก่อสร้าง	50	34	31	29	0	1	1	0	0	0	0	0	1	5700	0	0
อุตสาหกรรม เครื่องกล	52	49	44	7	1	4	0	19	4	9	8	8	7	7641	2	4
อุตสาหกรรม เทคโนโลยีการผลิต	30	28	27	11	0	1	0	6	2	7	6	1	1	7071	0	1
อุตสาหกรรม เทคโนโลยีโลหะ	15	9	9	1	0	0	0	5	2	1	0	1	6	6615	0	0
อุตสาหกรรม ไฟฟ้ากำลัง	50	50	46	4	1	2	1	21	2	15	5	7	12	7710	2	3
อุตสาหกรรม อิเล็กทรอนิกส์	59	59	49	26	0	3	0	16	0	4	5	8	3	8066	3	0
อุตสาหกรรม การก่อสร้าง	5	3	2	0	0	0	0	2	0	0	1	0	1	9000	0	0
อุตสาหกรรม ...	16	15	15	5	1	0	0	8	0	1	4	0	4	11375	0	0